

1^{er} biathlon interrégional

Du CO 7 Laux - Grésivaudan au Col de Porte BANQUE POPULAIRE AUVERGNE RHÔNE-ALPES

Challenge du Dauphiné

Lieu de la course

Stade biathlon du Col de Porte

Retrait des dossards à partir de 8h30

Tir à 10m & ski classique

Essais de tir U13 > SEN : 9h – 9h45

1^{er} départ à 10h

U13 F : 3 km - 3 boucles jaunes
(1km C 1km C 1km)

U13 M : 4,5 km - 1 boucle jaune + 1 rouge + 1 jaune
(1km C 2,5km C 1km)

U15 F : 4,5 km 1 boucle jaune + 1 rouge + 1 jaune
(1km C 2,5km C 1km)

U15 M : 6 km - 3 boucles vertes
(2km C 2km C 2km)

U17 F > SEN F : 6 km - 3 boucles vertes
(2km C 2km C 2km)

U17 M > SEN M : 7,5 km – 3 boucles rouges
(2,5km C 2,5km C 2,5km)

Remise des prix vers 13h

Tir à 50m & ski skate

Essais de tir U15 : 12h20 – 13h

Match au repos U15 : 13h15 – 13h45

2 tirs au repos C-D (pénalité 12s) puis départ individuel
1^{er} départ U15 à 14h

U15 F : 4 km – 2 boucles vertes

U15 M : 5 km - 2 boucles rouges

Essais de tir U17 > SEN : 14h – 14h40

1^{er} départ U17 à 14h42

U17 F > SEN F : 6 km - 3 boucles vertes
(2km C 2km D 2km)

U17 M > SEN M : 7,5 km - 3 boucles rouges
(2,5km C 2,5km D 2,5km)

Remise des prix vers 16h30

Les horaires de la course à 50m peuvent sensiblement varier selon le nombre d'inscrits

Tarifs

U13 à U17 : 4 euros

U20 à SEN : 6 euros

Inscriptions

Via Web FFS avant le mercredi 19 décembre 2018 à 19h

Course 10m au plomb : codex 2779

Course 50m à la 22LR : codex 2792

Renseignements

Cyril Quartelli : 06 69 18 17 94 - cyrilquartelli@outlook.com

Damien Andréani : 06 86 49 07 99 - damien.andreani@gmail.com



LES PARCOURS

Biathlon Col de Porte

Samedi 22 décembre 2018

Biathlon Col de porte 22/12

Légende

-  boucle 1km
-  boucle 2,5km
-  boucle 2km

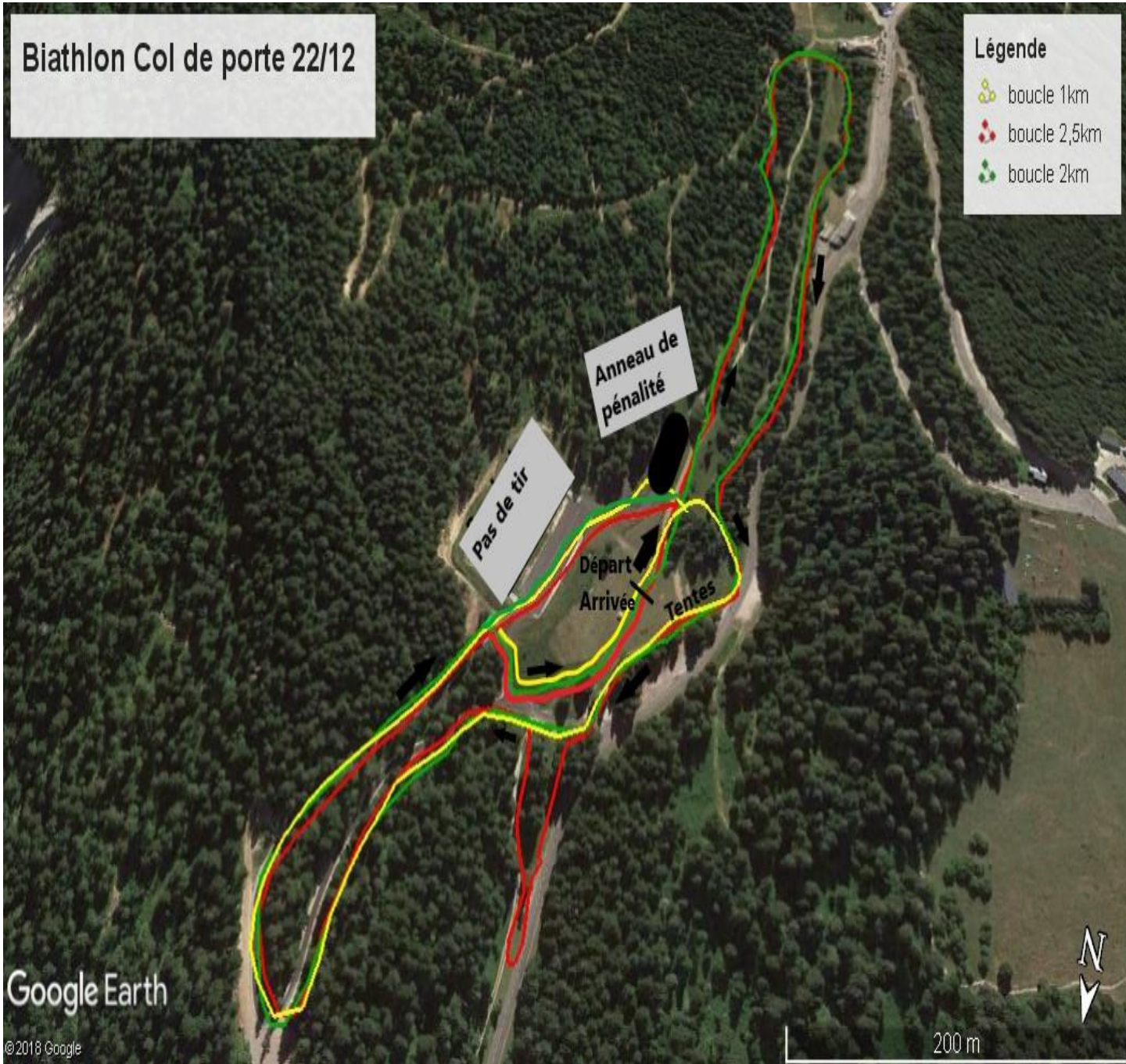

LES PARKINGS

Biathlon Col de Porte

Samedi 22 décembre 2018

Parking biathlon interrégional Col de Porte 22 décembre 2018

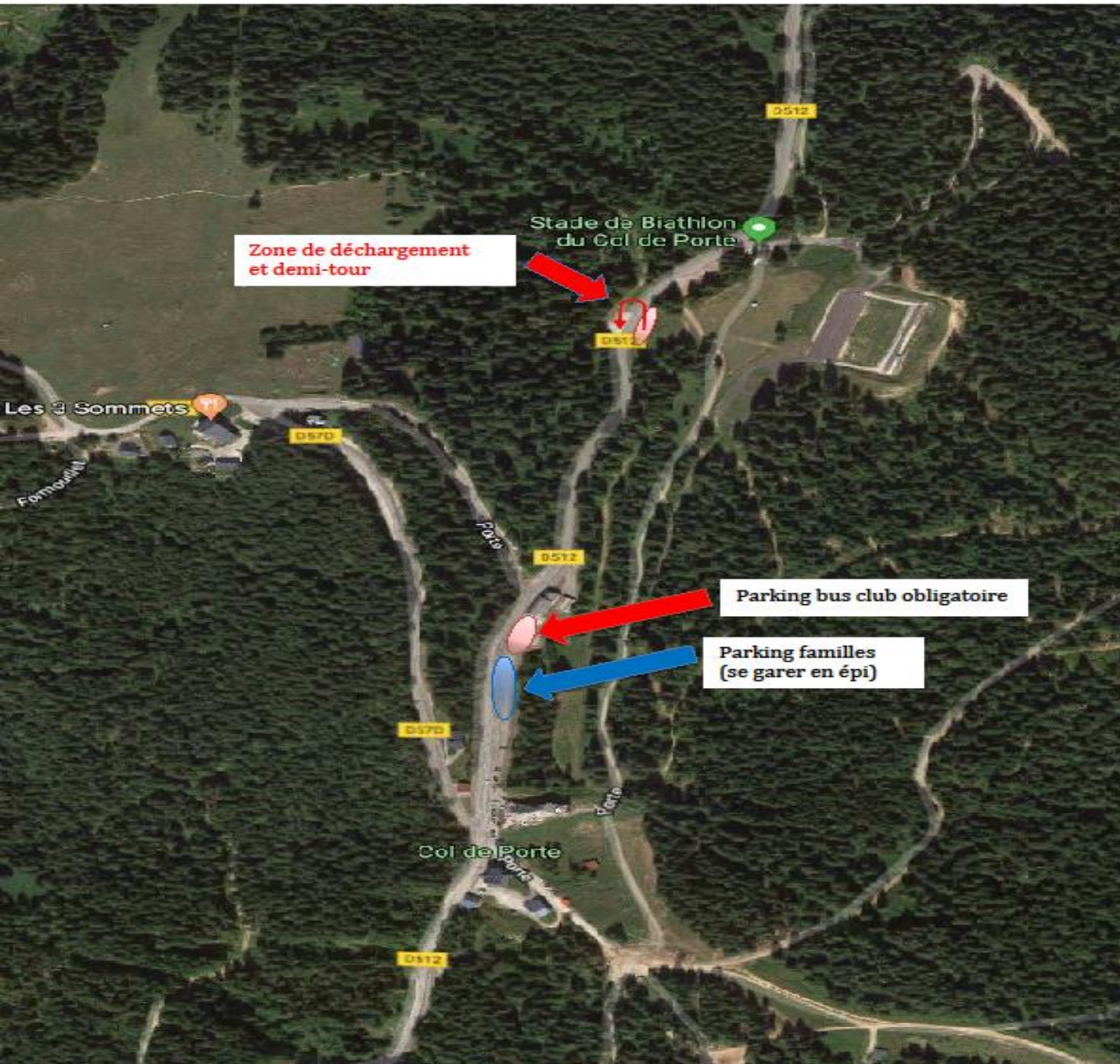

NOS PARTENAIRES
Biathlon Col de Porte
Samedi 22 Décembre 2018



PVE
CONSULTING

